PIANTA
1:25

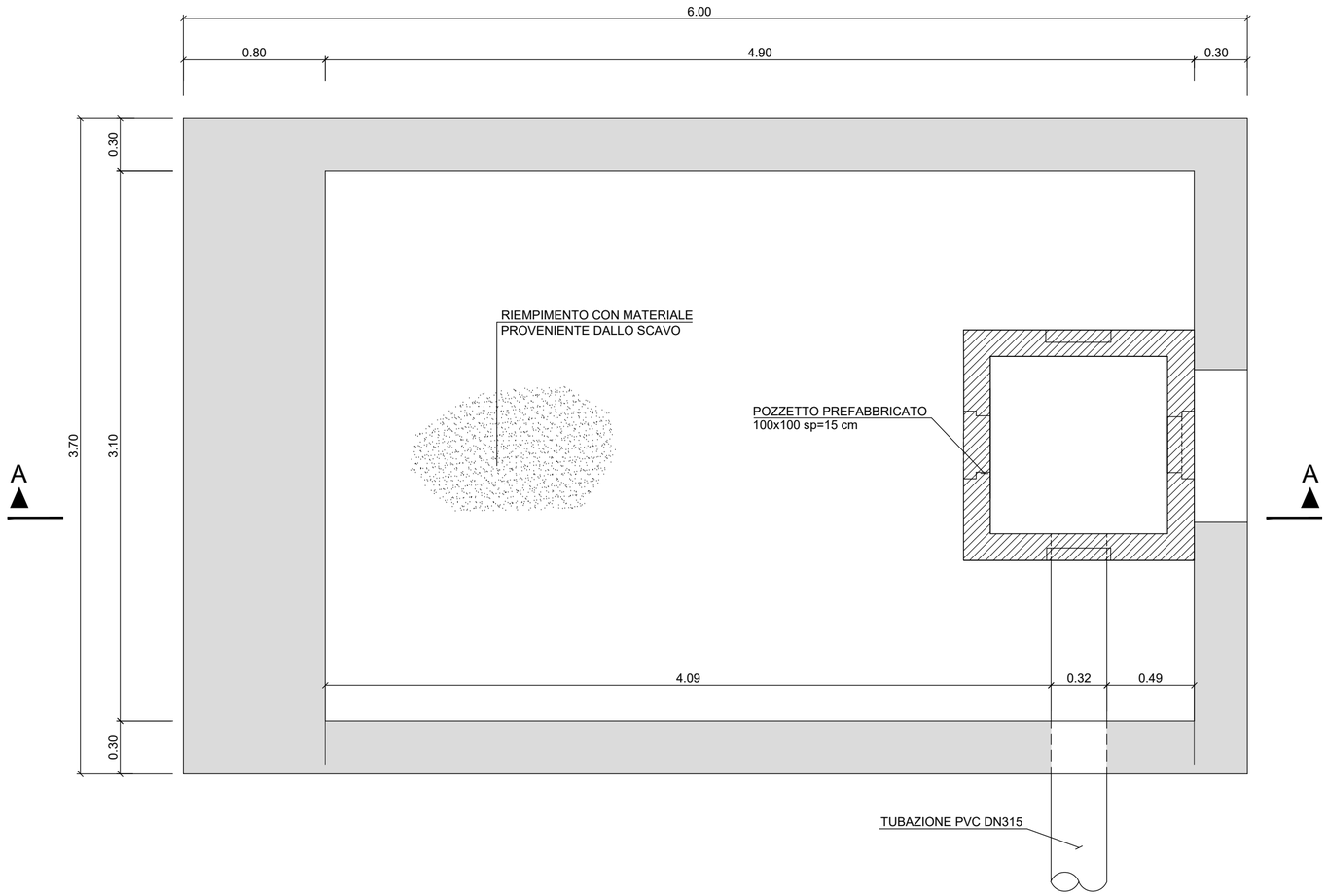

SEZIONE A-A
1:25

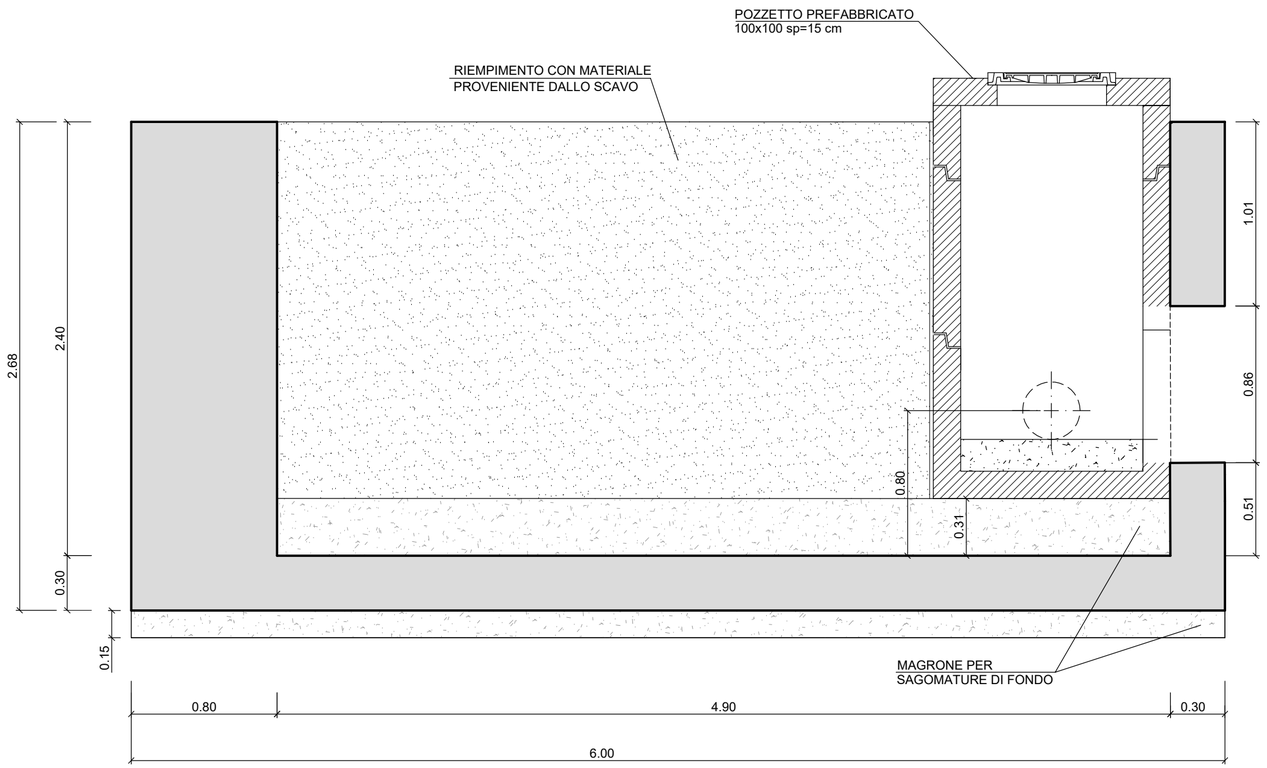

E' PREVISTO L'IMPIEGO DI:

a. Calcestruzzo pozzetti: classe C32/40, classe di esposizione XA1, rapporto a/c =0,50, classe di consistenza S4; dmax=22 mm;
b. Calcestruzzo pali: classe C25/30, classe di esposizione XC2-XF1, rapporto a/c =0,50, classe di consistenza S4; dmax=22 mm;
c. Acciaio del tipo B 450 C costituito da tondini ad aderenza migliorata controllati in stabilimento;
d. Acciaio palancole LARSSEN serie AZ28: S240GP
e. Copriferro pozzetti e pali: 45mm
f. Classe di esecuzione delle strutture in acciaio: EXC3

ENTE IDRICO CAMPANO

REGIONE CAMPANIA

GORI

Protocollo d'intesa del 05 Agosto 2020
Regione Campania - Ente idrico campano - Gori Spa
Completamento degli interventi fognario-depurativo del bacino idrografico del fiume Sarno ricadenti nell'Ambito Distrettuale Sarnese Vesuviano di cui alla L.R. n. 15/2015

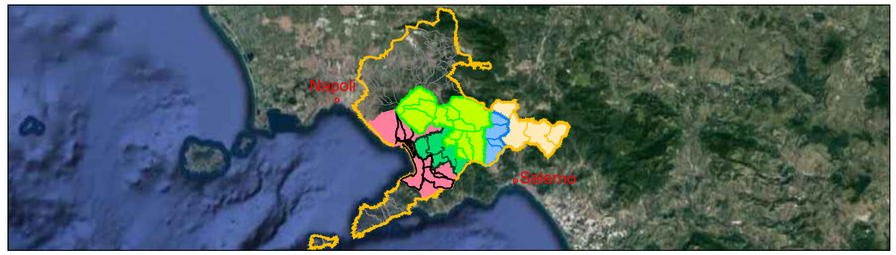

Comprensorio Depurativo Foce Sarno

Rete interna Torre Annunziata - progetto di completamento

GORI
UNITA' INVESTMENT, PROGRAM & SERVICES

INGEGNERIA
Il Responsabile
Ing. Giuseppina Riccio

INT. 72I8

PROGETTO ESECUTIVO

Elaborato: C.2.6.1

Scala: 1:25

Titolo:
Attraversamento autostradale A3 in II Trav. Plinio - Tratto: G7.1 - G7.2: Carpenterie

Rev	Motivo della revisione	Data	Redatto	Verificato	Approvato
0	Emissione per approvazione	Giugno 2023			

Esecuzione delle Opere	Prestazioni Specialistiche	Il Progettista	Il R.U.P.
		Prof. Ing. Giovanni Perillo	Ing. Fabrizio Chiocchio

Dott. Ing. GIOVANNI PERILLO ORDINE INGEGNERI CASERTA n.1504

Il presente progetto è protetto a termini di legge.